

**Delimitaciones**

- Limite de Asentamientos
- Limite de Suelo Urbano

**Cultivos**

Fuente: Gobierno de Canarias (mapa de cultivo año 2014)

Abandono Reciente	Higueras
Aloe	Hortalizas varias
Alfalfa	Huerta limpia
Cebolla	Leguminosa
Cereales varios	Milho
Citricos	Tuneras
Huerta Familiar	Viña
Olivo	Papa
Ornamentales y aromáticas	Templado varios

Este documento forma parte del expediente del Plan General de Ordenación de Puerto del Rosario, en relación a la aprobación definitiva del mismo, acuerdo de la COTMAC celebrada el 20/05/2015, aprobado por el Pleno del Ayuntamiento de fecha 23 de mayo de 2016.

Fdo:  
El secretario Acctal.  
Juan Manuel Gutiérrez Padrón

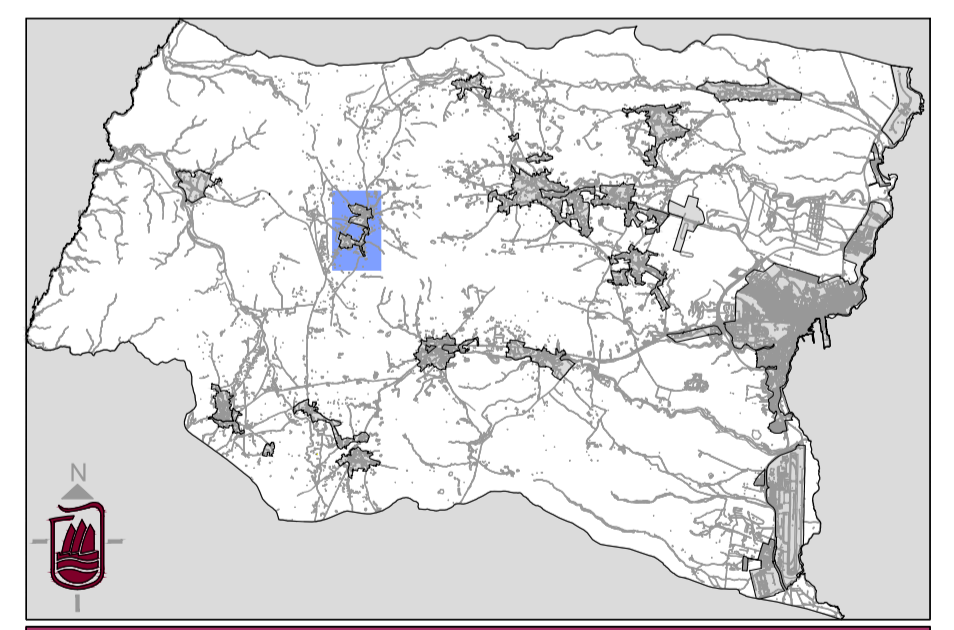

**Plan General de Ordenación de Puerto del Rosario**

Escala 1:5000

**Plan General de Ordenación  
Texto Refundido**  
Revisión para la adaptación al DL 1/2000, de 8 de Mayo  
y Ley 19/2003, de 14 de Abril

Redacción	<b>Ayuntamiento de Puerto del Rosario</b>	Fecha	<b>2016</b>
Información	<b>Cultivos Tefía</b>	Folio	<b>CU 3.2 02</b>